



We prepare for

**Cambridge**

English Qualifications™



**Istituto d'Istruzione Superiore  
"CAMINITI-TRIMARCHI"  
Santa Teresa di Riva (Me)**

# **Istituto Professionale per i Servizi Commerciali Letojanni**

***"Turismo accessibile e sostenibile"***



**METTI A FUOCO  
IL TUO FUTURO**

## PROFILO DELL'ISTITUTO

L'Istituto professionale per i servizi commerciali situato in Via Montebianco n. 1 a Letojanni, fa parte dell'IIS "Caminiti-Trimarchi" di Santa Teresa di Riva che opera su 4 comuni e offre 5 indirizzi di studio. L'indirizzo Professionale di Letojanni, per la sua posizione strategica sulla costa jonica messinese, si posiziona in un' area a vocazione commerciale,



*La costa Jonica messinese*



operante essenzialmente nel settore della vendita di beni e di servizi turistici. Come da riforma del D. lgs n. 61 del 2017 e regolamentato dal D. lgs n. 92 del 2018, l'indirizzo Professionale per i **“Servizi Commerciali”** si presenta come un indirizzo poliedrico, in cui il diplomato partecipa alla realizzazione dei processi amministrativo-contabili e commerciali, supporta le attività di pianificazione, programmazione e rendicontazione relative all'azienda, collabora alle attività di comunicazione, marketing e promozione dell'immagine aziendale in contesti locali, nazionali e internazionali. L'indirizzo contiene nel proprio curriculum conoscenze avanzate di educazione finanziaria, competenze digitali e di imprenditorialità oggi richieste in ambito europeo e sempre più ambite nella prospettiva occupazionale in ambito imprenditoriale e in settori occupazionali innovativi come quelli delle start up.



## PROFILO DELL'ISTITUTO

Il nostro Istituto svolge una funzione fondamentale di risorsa per la formazione di giovani interessati ad un percorso di studi finalizzato al proseguimento in qualsiasi ambito universitario e allo svolgimento di professioni polivalenti in ambito aziendale e turistico, con lo sguardo rivolto verso la sostenibilità e il rispetto delle risorse del territorio. Il cospicuo numero di ore di attività laboratoriali, l'uso di strumenti multimediali e di specifici software concorrono al



*Istituto Professionale Servizi Commerciali*



conseguimento degli obiettivi formativi che la nostra scuola, coerentemente con le indicazioni ministeriali, si prefigge di far raggiungere ai propri studenti. Presupposti del nostro patto formativo con alunni e genitori sono l'attenzione costante all'innovazione didattica, un progetto educativo integrato con attività legate alla cittadinanza attiva, alla prevenzione del disagio e delle devianze, alla tutela del benessere psico-fisico, alla salvaguardia dell'ambiente, al potenziamento delle lingue straniere e della dimensione europea, senza tralasciare i rapporti con il mondo delle professioni, attraverso il Percorso per le Competenze Trasversali e l'Orientamento, le visite aziendali e i tirocini formativi.

## **MISSION**

Realizzare una formazione culturale e professionale organica e polivalente, finalizzata a coniugare la tradizione e l'innovazione. Creare ambienti di apprendimento innovativi e utili per il successo nello studio, nel lavoro e nella vita. Educare gli studenti a diventare persone responsabili in grado di operare scelte nel rispetto delle regole e delle identità sociali e culturali.



## PIANO DI STUDI

MATERIE	1° BIENNIO		3°	4°	5°
	1°	2°			
Italiano	4	4	4	4	4
Storia	1	1	2	2	2
Inglese	3	3	2	2	2
Francese	3	3	3	3	3
Matematica	4	4	3	3	3
Scienze della terra Biologia	2	2			
Scienze integrate Fisica	2				
Scienze integrate Chimica		2			
Geografia	1	1			
Informatica	2	2	2	2	2
Tecniche Prof. Dei Servizi Commerciali	5	5	7	7	7
Scienze Giuridiche ed Economiche	2	2	2	2	2
Tecniche di Comunicazione e relazione			2	2	2
Storia dell'Arte			2	2	2
Scienze Motorie e Sport	2	2	2	2	2
Religione	1	1	1	1	1
*Lab. Scienze e Tecnologie Informatiche	2*	2*	2*	2*	2*
* Lab. Tecnologie e Tecniche Di Comunicazione Multimediale	4*	4*	4*	4*	4*
TOT. ORE	32+6	32+6	32+6	32+6	32+6

\*Laboratorio di informatica (2 ore settimanali)

\*Laboratorio di Tecnologie e Tecniche di Comunicazione Multimediale (4 ore settimanali).



## PROFILO IN USCITA DEL DIPLOMATO

**Il diplomato in “Servizi Commerciali” è in grado di:**

- **Contribuire** alla realizzazione e alla gestione commerciale degli adempimenti amministrativi ad essa connessi;
- **Gestire** l'area amministrativo-contabile di un'azienda;
- **Realizzare** attività nell'area del marketing e realizzare prodotti pubblicitari;
- **Gestire** adempimenti di natura civilistica e fiscale;
- **Utilizzare** strumenti informatici e applicativi di settore;
- **Organizzare** eventi promozionali;
- **Realizzare** prodotti pubblicitari;
- **Utilizzare** tecniche di relazione e comunicazione commerciale e pubblicitaria;
- **Comunicare** in due lingue straniere utilizzando la terminologia di settore;
- **Collaborare** alla gestione del sistema informativo aziendale;
- **Realizzare** attività tipiche del settore turistico funzionali all'organizzazione di servizi per la valorizzazione del territorio e per la promozione di eventi.



## ATTIVITA'

- Attività di orientamento al mondo del lavoro;
- Attività sportive;
- Laboratori di informatica e di simulazione aziendale;
- Laboratorio di tecnologie e tecniche di comunicazione multimediale;
- PCTO (ex Alternanza Scuola-Lavoro):
- 200 ore nel triennio;
- Laboratori linguistici: Attività di recupero per alunni con carenze;
- Stages linguistici;
- Stages aziendali;
- Visite aziendali;
- Viaggi di istruzione.

## PROGETTI

- Preparazione al conseguimento della Patente Europea del Computer (E.C.D.L.)
- Preparazione esami Cambridge e DELF
- Educazione alla salute;
- Educazione alla legalità;
- Progetti sportivi;
- Impresa simulata;

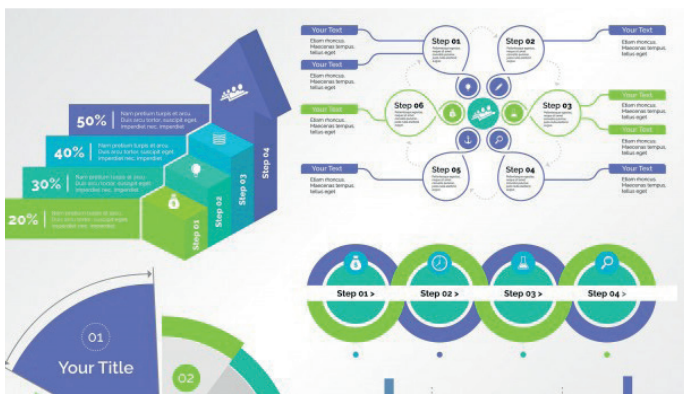



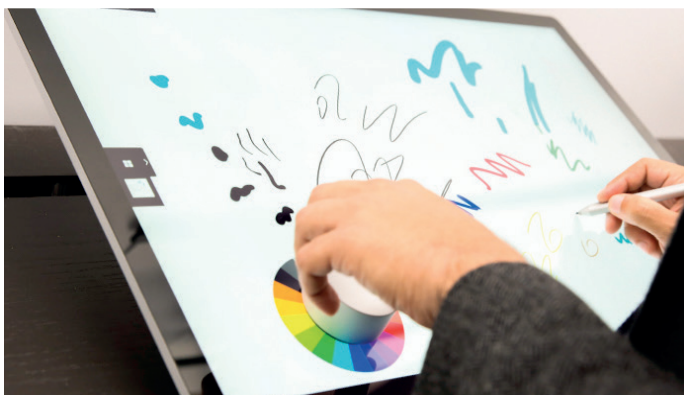

## **INFORMAZIONI UTILI**

L'Istituto Professionale di Letojanni è agevolmente raggiungibile, in pullman di linea, in orario scolastico, da tutti i paesi rivieraschi e collinari.

La fermata dell'autobus e la locale stazione ferroviaria sono a pochi minuti dall'edificio scolastico.

Il personale ATA, per iscrizioni e informazioni è a disposizione dell'utenza nella sede di Via Montebianco n.1 tutti i giorni dalle ore 8:30 alle ore 14:00 e il lunedì pomeriggio dalle 15,30 alle 17,00

## **CONTATTI**

### **Istituto Professionale per i Servizi Commerciali**

Via Montebianco n. 1

98037 Letojanni (ME)

Tel./Fax: 0942 651289

e-mail: [professionale.letojanni@gmail.com](mailto:professionale.letojanni@gmail.com)



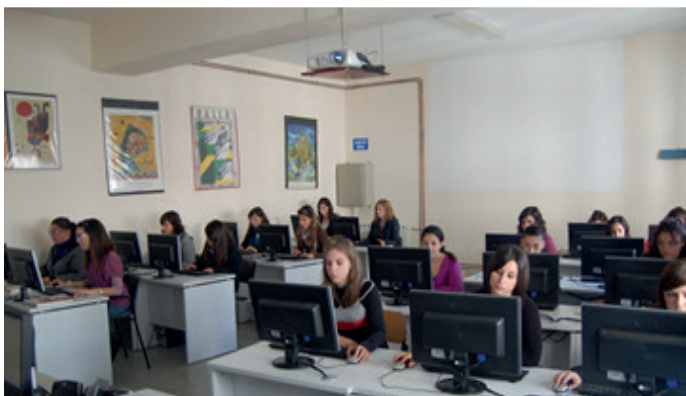



# **I.P.S.C. di LETOJANNI**

**Istituto Professionale per i Servizi Commerciali**

***“Turismo accessibile e sostenibile”***

# **Scegli il tuo futuro**

**Istituto Professionale  
per i Servizi Commerciali**

***“Turismo accessibile e sostenibile”***

Via Montebianco n. 1  
98037 Letojanni (ME)  
Tel./Fax: 0942 651289  
e-mail: [professionale.letojanni@gmail.com](mailto:professionale.letojanni@gmail.com)